

**REGIONE PUGLIA**  
**PROGRAMMA OPERATIVO REGIONALE 2000-2006**  
**Misura 6.2 azione C) - BANDO**  
**"Imprese e Professioni"**  
**SCHEDA DI MONITORAGGIO PROGETTO**

<b>SCHEDA PROGETTO</b>																																																											
<b>Progetto</b>	<b>Confapi Puglia</b>																																																										
<b>Proponente</b>	<b>CONFAPINRETE</b>																																																										
<b>Partner</b>	CONFAPI PUGLIA. <b>Partner:</b> API-Bari, API-Brindisi, API-Foggia, API-Lecce, API-Taranto, Gruppo Soges Spa e Informazione Finanziaria srl																																																										
<b>Importi</b>	<table style="width: 100%; border-collapse: collapse;"> <tr> <td style="width: 20%;"><b>CONFAPINRETE</b></td> <td style="width: 20%;"><b>TOT PROGETTO=</b></td> <td style="width: 10%;"><b>1.757.072,00</b></td> <td style="width: 10%;"><b>13%</b></td> <td style="width: 10%;"><b>02/08/2004</b></td> <td style="width: 10%;"><b>163.845,76</b></td> <td colspan="4"></td> </tr> <tr> <td><b>SAL 1 - 02/08/2004-01/08/2005</b></td> <td><b>CONTRIBUTO=</b></td> <td><b>1.142.096,80</b></td> <td><b>13%</b></td> <td><b>IVA=</b></td> <td><b>5.164,49</b></td> <td colspan="4"></td> </tr> <tr> <td></td> <td><b>CONTRIBUTO IVA=</b></td> <td><b>163.845,76</b></td> <td><b>3%</b></td> <td><b>Res IVA=</b></td> <td><b>158.681,27</b></td> <td colspan="4"></td> </tr> <tr> <td></td> <td><b>TOT</b></td> <td colspan="8"></td> </tr> <tr> <td></td> <td><b>CONTRIBUTO=</b></td> <td><b>1.305.942,56</b></td> <td><b>12%</b></td> <td colspan="6"></td> </tr> </table>									<b>CONFAPINRETE</b>	<b>TOT PROGETTO=</b>	<b>1.757.072,00</b>	<b>13%</b>	<b>02/08/2004</b>	<b>163.845,76</b>					<b>SAL 1 - 02/08/2004-01/08/2005</b>	<b>CONTRIBUTO=</b>	<b>1.142.096,80</b>	<b>13%</b>	<b>IVA=</b>	<b>5.164,49</b>						<b>CONTRIBUTO IVA=</b>	<b>163.845,76</b>	<b>3%</b>	<b>Res IVA=</b>	<b>158.681,27</b>						<b>TOT</b>										<b>CONTRIBUTO=</b>	<b>1.305.942,56</b>	<b>12%</b>						
<b>CONFAPINRETE</b>	<b>TOT PROGETTO=</b>	<b>1.757.072,00</b>	<b>13%</b>	<b>02/08/2004</b>	<b>163.845,76</b>																																																						
<b>SAL 1 - 02/08/2004-01/08/2005</b>	<b>CONTRIBUTO=</b>	<b>1.142.096,80</b>	<b>13%</b>	<b>IVA=</b>	<b>5.164,49</b>																																																						
	<b>CONTRIBUTO IVA=</b>	<b>163.845,76</b>	<b>3%</b>	<b>Res IVA=</b>	<b>158.681,27</b>																																																						
	<b>TOT</b>																																																										
	<b>CONTRIBUTO=</b>	<b>1.305.942,56</b>	<b>12%</b>																																																								
<b>Durata/avvio/fine</b>	24 mesi dal 02/08/2004 al 02/08/2006																																																										
<b>Presenti incontro</b>	<b>Emanuele Micunco Confapi Puglia, Biancolillo Angelica Confapi, Di Turi Michele, Nicola Sciacovelli, Francesco Surico, Michele Divella, Gaetano Storelli</b>																																																										
<b>Attività previste e spese ammesse</b>		<b>SPESA TOTALE AMMESSA</b>	<b>PERS</b>	<b>CONSUL</b>	<b>LICENZE</b>	<b>SW</b>	<b>NOLO LEASING</b>	<b>INFRAST</b>	<b>COSTI GEN 5%</b>																																																		
		1.757.072	496.720	976.000	11.000	153.000	63.000	14.400	42.952																																																		
	1	178.790	67.300	108.500					2.990																																																		
	2	153.860	43.200	24.800		1.800	63.000	14.400	6.660																																																		
	3	462.610	180.000	202.800		64.800			15.010																																																		
	4	146.953	61.200	67.000		14.400			4.353																																																		
	5	458.179	36.000	343.800		72.000			6.379																																																		
	6	163.800	21.600	140.400					1.800																																																		
	7	105.860	29.100	63.600	11.000				2.160																																																		
	8	87.020	58.320	25.100					3.600																																																		
		100,00%	28,27%	55,55%	0,63%	8,71%	3,59%	0,82%	2,44%																																																		
<b>Variazioni</b>	Nessuna																																																										

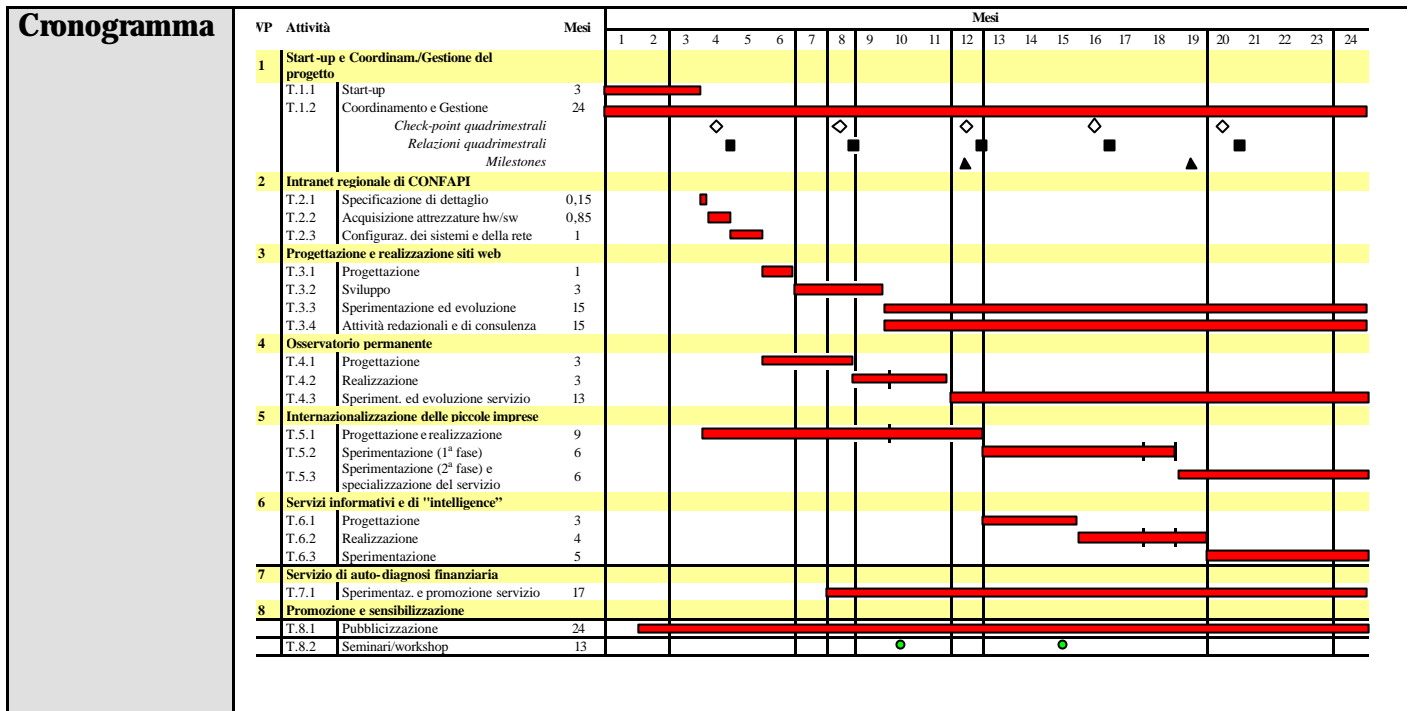

<b>STATO D'AVANZAMENTO</b>									
<b>Avanzamento spesa</b>	<b>TOT GEN</b>	<b>224.919,37</b>	<b>7.945,36</b>	<b>237.505,63</b>	<b>149.214,18</b>	<b>5.164,49</b>	<b>154.378,66</b>	<b>57.892,00</b>	<b>96.486,66</b>
	<b>TOT SAL 1</b>	<b>234.201,17</b>	<b>7.945,36</b>	<b>242.146,53</b>	<b>152.230,76</b>	<b>5.164,49</b>	<b>157.395,25</b>	<b>59.023,22</b>	<b>98.372,03</b>
	<b>TOT SAL 2</b>	<b>-4.640,90-</b>		<b>-4.640,90</b>	<b>-3.016,59</b>			<b>-3.016,59</b>	<b>-1.131,22</b>
<b>SAL tecnici</b>	Presentati SAL relativi a solo 2 quadrimestri fino ad apr 2005. Mancano 2 rapporti di SAL: il 3 e 4 quadrimestre. Non si è in grado di comprendere lo stato di realizzazione del progetto. I PdA sono stati tutti presentati RT. Manca il Rapporto tecnico dell'attività 2 conclusa al 10 mese (come riportato in PdA 2). Sono stati presentati una quantità di "allegati" (non secondo lo standard) a giustificazione di attività svolte.								
<b>Rendicontazioni</b>	I SAL								
<b>Note</b>	La mancanza di sal tecnici e dei rapporti tecnici di fine attività non consente di valutare lo stato di realizzazione del progetto. L'avanzamento del progetto pari al 13% renderà difficile la conclusione della spesa entro i pochi mesi rimanenti al termine del progetto (ago 2006). Si rende necessaria una verifica per valutare l'effettiva realizzabilità del progetto nei termini indicati nel progetto esecutivo, ovvero ...								

### **PREVISIONI SULL'ANDAMENTO DEL PROGETTO**

I presenti fanno sapere di aver consegnato anche il 3 rapporto di SAL che tuttavia non risulta ai nostri atti e sarà ritrasnesso. Il 4 rapporto di sal viene consegnato in data odierna.

L'attività 2 è stata riprogrammata e termina all 11 mese come riportato nel PDA ma terminerà effettivamente al 31.12.05 a causa di ritardi che sono indicati nel rapporto di Sal. il Rapporto Tecnico sarà quindi reso disponibile entro il 30.4.2006.

I presenti dichiarano che sarà chiesta una proroga di 6 mesi sulla conclusione del progetto e confermano che l'avanzamento attuale delle attività è tale da non compromettere il raggiungimento degli obiettivi fissati.

L'avanzamento progettuale alla data in termini di spesa è all'incirca pari a 700.000 euro che rappresenta il 40% del progetto.

DATA: \_\_\_\_\_

FIRME

\_\_\_\_\_