

**REGIONE PUGLIA**  
**PROGRAMMA OPERATIVO REGIONALE 2000-2006**  
**Misura 6.2 azione C) - BANDO**  
**"Imprese e Professioni"**  
**SCHEDA DI MONITORAGGIO PROGETTO**

<b>SCHEDA PROGETTO</b>									
<b>Progetto</b>	<b>P.ER.SE.O.</b>								
<b>Proponente</b>	URAP - CONFARTIGIANATO								
<b>Partner</b>	ARTIGIANFORM. Unione Provinciale Sindacati Artigiani – U.P.S.A. Bari. C.O.N.A.R.T.. C.O.A.S. Bari. Cooperativa Artigiana di Garanzia di Bari a r.l. ARTIGIANFIDI Cooperativa a r.l. Unione Sindacale Provinciale Artigiani Salentini - U.S.P.A.S. Lecce. Consorzio Ambiente e Sicurezza – CO.A.S. Lecce. Unione Provinciale Artigiani di Capitanata – U.P.A.C. Foggia. Consorzio Ambiente e Sicurezza – CO.A.S. Foggia. Unione Provinciale Artigiani Piccole Imprese Brindisine - U.P.A.P.I.B. Brindisi. Consorzio Innovativo di Promozione delle Imprese e degli Artigiani – C.I.Pr.I.A. Brindisi. Associazione Artigiani della Provincia di Taranto – Confartigianato di Taranto. Consorzio Ambiente e Sicurezza – CO.A.S. Taranto. Università degli Studi di Lecce.								
<b>Importi</b>	<b>PROGETTO</b>	<b>P.ER.SE.O.</b>	<b>TOT PROGETTO=</b>	<b>3.538.950,00</b>	<b>53%</b>				<b>342.803,50</b>
			<b>CONTRIBUTO=</b>	<b>2.300.317,50</b>	<b>53%</b>	<b>IVA=</b>			<b>118.363,19</b>
			<b>CONTRIBUTO IVA=</b>	<b>342.803,50</b>	<b>35%</b>	<b>Res IVA=</b>			<b>224.440,31</b>
			<b>TOT CONTRIBUTO=</b>	<b>2.500.000,00</b>	<b>53%</b>				
<b>Durata/avvio/fine</b>	36 mesi dal 10/11/2003 al 10/11/2006								
<b>Presenti incontro</b>	<b>Davide Pellegrino URAP, Eugenio Leone Consulente, Giancarlo Negro consulente, Giuseppe Caldarazzo consulente, Adriano Candido, Antonio Tarantini, Francesco Surico, Nicola Sciacovelli, Michele Divella</b>								
<b>Attività previste e spese ammesse</b>		<b>SPESA TOTALE AMMESSA</b>	<b>PERS</b>	<b>CONSUL</b>	<b>SW</b>	<b>NOLÒ LEASING</b>	<b>INFRAST</b>	<b>COSTI GEN 5%</b>	<b>PROMOZIONE 5%</b>
		<b>3.538,950</b>	<b>902,00</b>	<b>728,20</b>	<b>642,50</b>	<b>426,00</b>	<b>406,75</b>	<b>192,00</b>	<b>176,50</b>
	A01	294,50	38,00					15,0	176,5
	A02	406,75					406,8		
	A11	85,00		60,0		25,0			
	A12	50,00				50,0			
	A13	55,00		35,0		20,0			
	A14	130,00		30,0	100,0				
	A15	48,00				48,0			
	A16	40,00				40,0			
	A17	60,00				60,0			
	A18	135,00			135,0				
	A19	95,00		65,0		30,0			
	A21	135,00			135,0				
	A22	130,00			130,0				
	A23	72,00				72,0			
	A24	57,00				57,0			
	A25	51,50			51,5				
	A26	24,00				24,0			
	A27	91,00			91,0				
	A31	864,00	864,00						
	A32	146,00						146,0	
	A33	31,00						31,0	
	A34	33,00		33,0					
	A35	92,00		92,0					

	A36	58,00		58,0						
	A37	60,00		60,0						
	A38	88,00		88,0						
	A39	104,20		104,2						
	A310	58,00		58,0						
	A311	15,00		15,0						
	A312	15,00		15,0						
	A313	15,00		15,0						
	%	100,00%	25,49%	20,58%	18,16%	12,04%	11,49%	5,43%	4,99%	
<b>Variazioni</b>	<i>Nessuna.</i>									

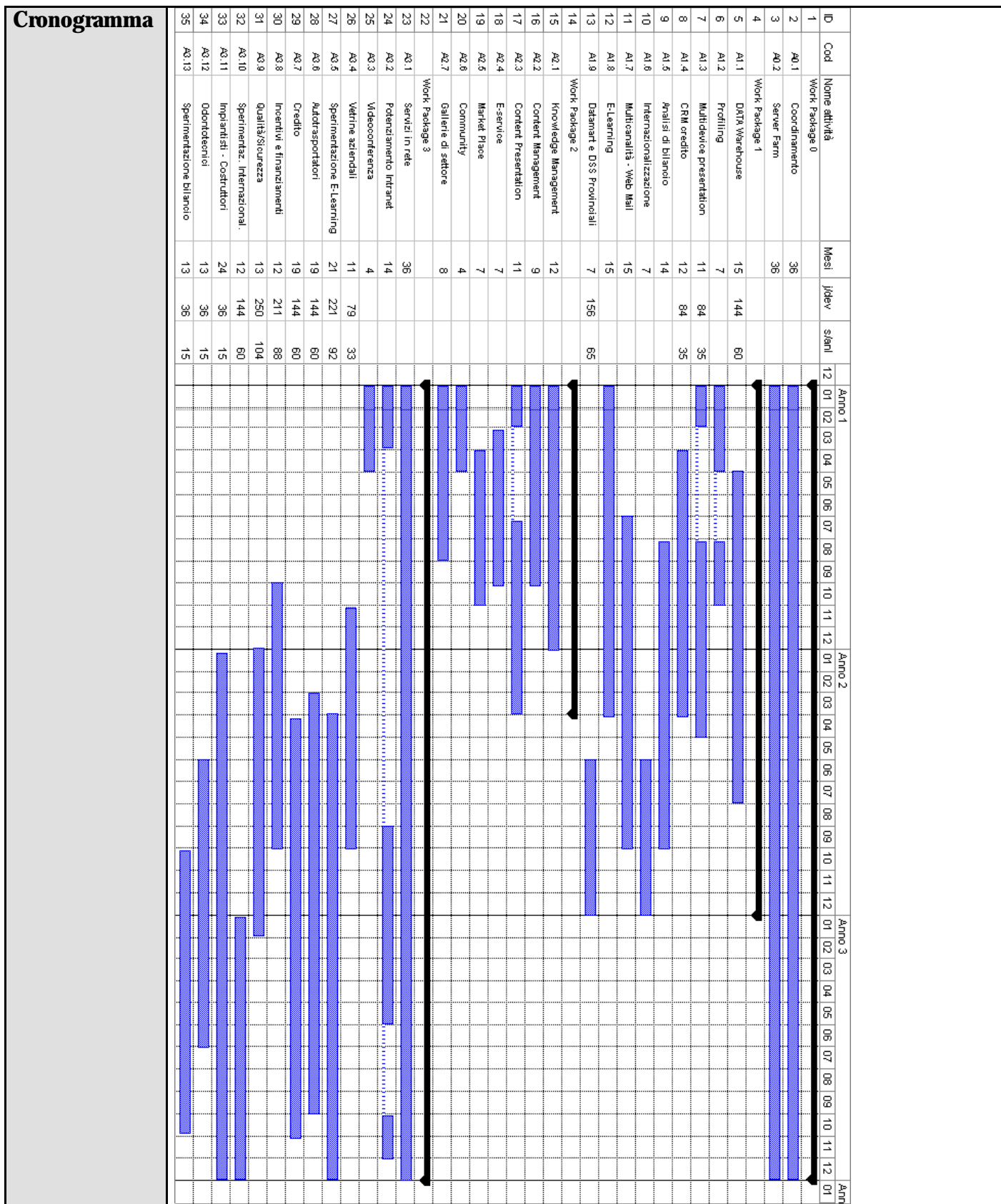

<b>STATO D'AVANZAMENTO</b>									
<b>Avanzamento spesa</b>	TOT GEN	1.869.330,01	182.097,21	2.051.427,23	1.215.064,50	118.363,19	1.333.427,69	500.035,39	833.392,31
	TOT SAL 1	1.883.830,01	220.097,21	2.103.927,23	1.224.489,50	143.063,19	1.367.552,69	512.832,26	854.720,43
	TOT SAL 2	-14.500,00	-38.000,00	-52.500,00	-9.425,00	-24.700,00	-34.125,00	-12.796,88	-21.328,13
<b>SAL tecnici</b>	SAL: Mancano le relazioni del 5° e 6° quadrimestre.								

	RT: Sono stati redatti i rapporti tecnici delle attività 1 e 2. PDA: Sono stati prodotti i pda delle attività 0, 1, 2, 3.
<b>Rendicontazioni</b>	1 SAL di 4 quadrimestri
<b>Note</b>	

### **PREVISIONI SULL'ANDAMENTO DEL PROGETTO**

I presenti dichiarano che hanno pronti i rapporti di sal relativi al 5 e 6 quadrimestre che ci faranno pervenire a breve.

I presenti descrivono le attività di progetto che al momento attuale sono al 53% e assicurano di riuscire a terminare le attività entro i termini indicati e nel caso si rendesse necessario i proponenti richiederanno una proroga sul termine.

L'avanzamento della spesa dovrebbe essere arrivata a circa 2,4 Me rispetto ai 2,1 Me già rendicontata.

DATA: \_\_\_\_\_

FIRME

\_\_\_\_\_